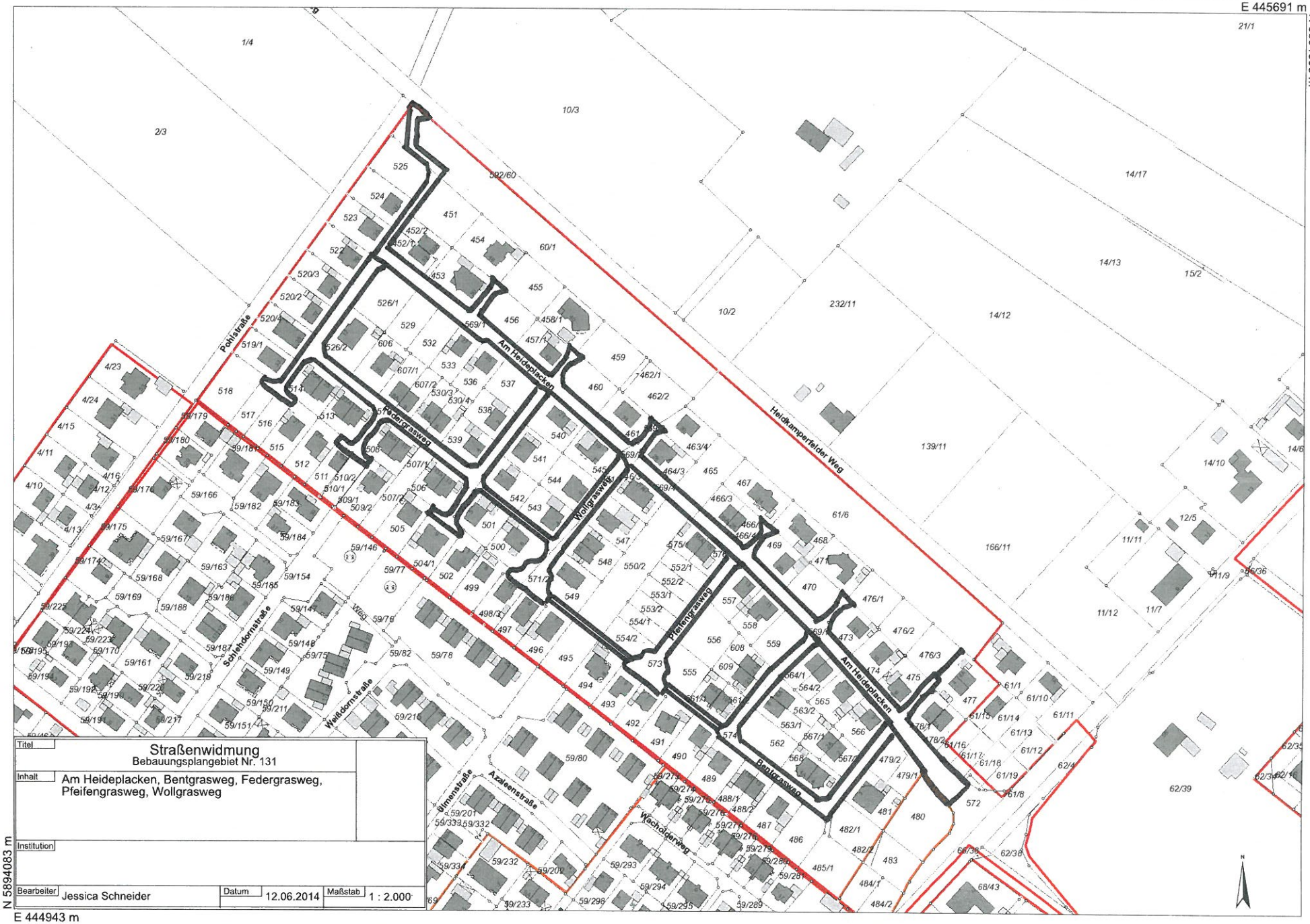
E 445691 m
N 5894606 m
N 5894083 m
E 444943 m
Pohlstraße
Am Heideplacken
Federgrasweg
Wollgrasweg
Pfeifengrasweg
Bentgrasweg
Heidkamperfelder Weg
Schlehdornstraße
Weißdornstraße
Ulmenstraße
Azaleenstraße
Wacholderweg
Titel
Straßenwidmung
Bebauungsplangebiet Nr. 131
Inhalt
Am Heideplacken, Bentgrasweg, Federgrasweg, Pfeifengrasweg, Wollgrasweg
Institution
Bearbeiter
Jessica Schneider
Datum
12.06.2014
Maßstab
1 : 2.000