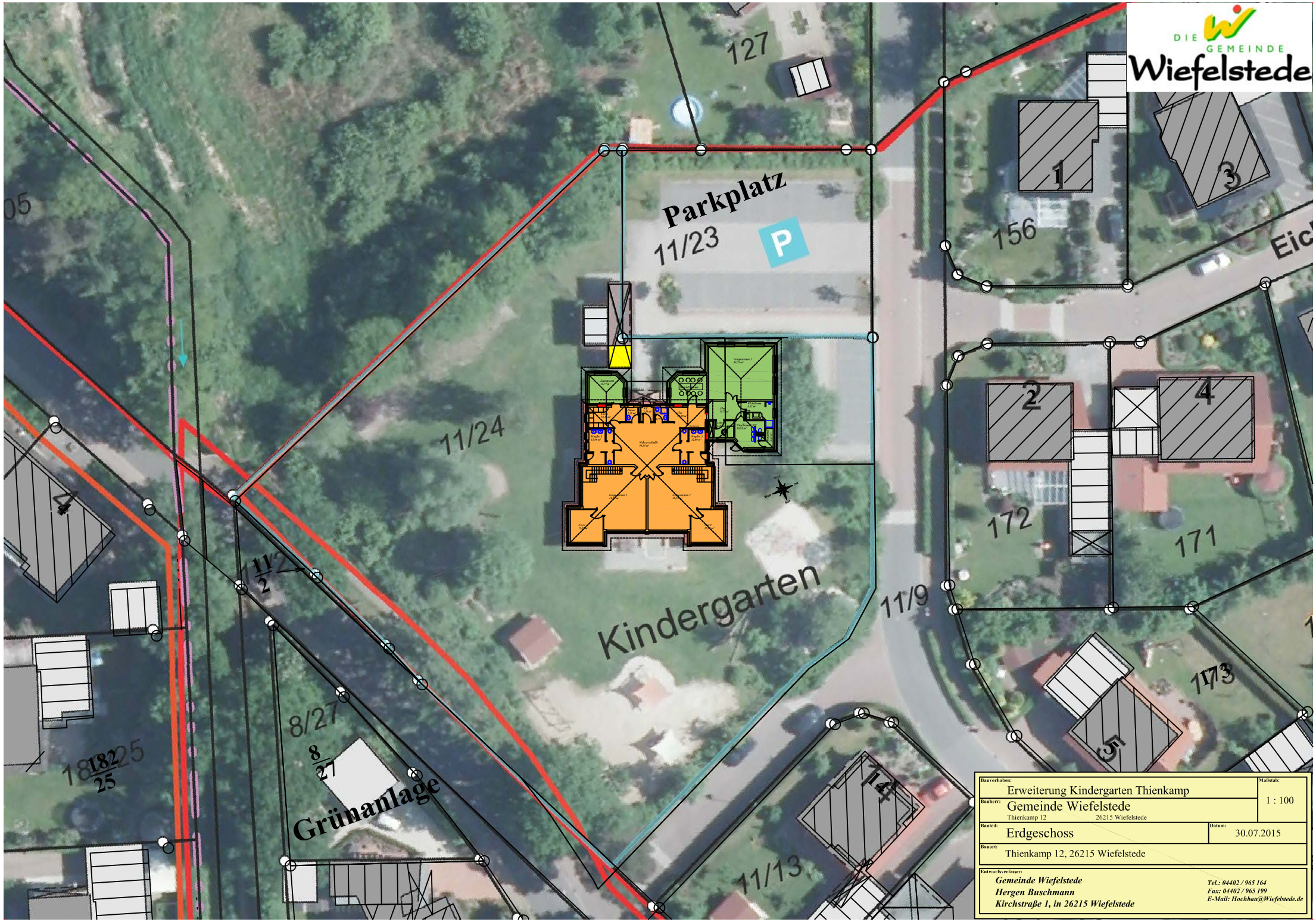

Bauvorhaben: Erweiterung Kindergarten Thienkamp	**Maßstab:** 1 : 100
Bauherr: Gemeinde Wiefelstede Thienkamp 12 26215 Wiefelstede	
Bauteil: Erdgeschoss	**Datum:** 30.07.2015
Baurort: Thienkamp 12, 26215 Wiefelstede	

Entwurfsverfasser:
Gemeinde Wiefelstede
Hergen Buschmann
Kirchstraße 1, in 26215 Wiefelstede
Tel.: 04402 / 965 164
Fax: 04402 / 965 199
E-Mail: Hochbau@Wiefelstede.de