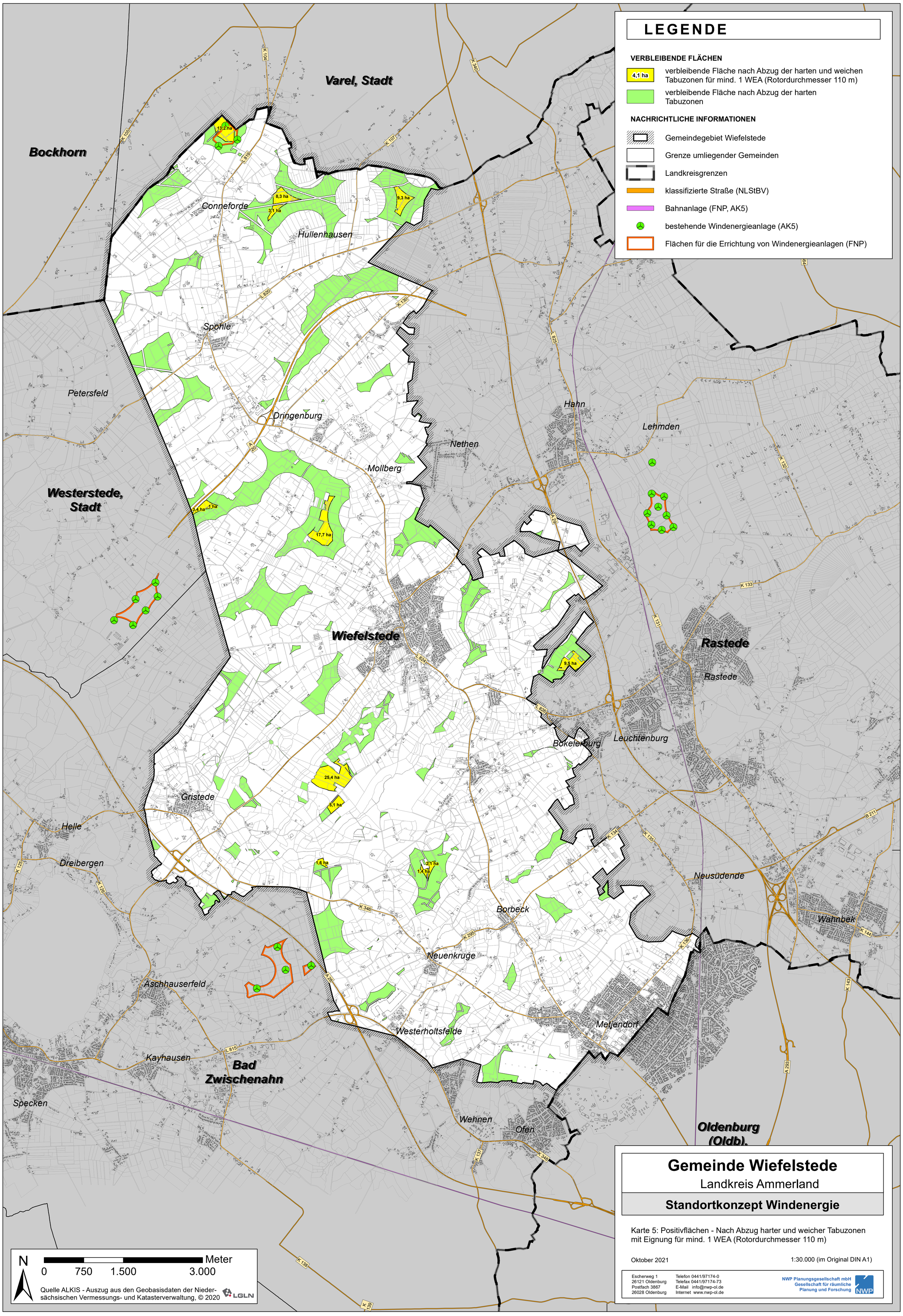
LEGENDE
VERBLEIBENDE FLÄCHEN
4,1 ha
verbleibende Fläche nach Abzug der harten und weichen Tabuzonen für mind. 1 WEA (Rotordurchmesser 110 m)
verbleibende Fläche nach Abzug der harten Tabuzonen
NACHRICHTLICHE INFORMATIONEN
Gemeindegebiet Wiefelstede
Grenze umliegender Gemeinden
Landkreisgrenzen
klassifizierte Straße (NLStBV)
Bahnanlage (FNP, AK5)
bestehende Windenergieanlage (AK5)
Flächen für die Errichtung von Windenergieanlagen (FNP)
Varel, Stadt
Bockhorn
Westerstede, Stadt
Petersfeld
Conneforde
Hullenhausen
Spohle
Dringenburg
Mollberg
Nethen
Hahn
Lehmden
Wiefelstede
Rastede
Leuchtenburg
Bokelerburg
Gristede
Helle
Dreibergen
Borbeck
Neusüdende
Wahnbek
Neuenkruge
Aschhauserfeld
Westerholtsfelde
Metjendorf
Kayhausen
Bad Zwischenahn
Specken
Wehnen
Ofen
Oldenburg (Oldb).
13,2 ha
8,3 ha
3,1 ha
9,3 ha
3,4 ha
1 ha
17,7 ha
9,5 ha
25,4 ha
5,1 ha
1,6 ha
2,1 ha
1,4 ha
N
Meter
0
750
1.500
3.000
Quelle ALKIS - Auszug aus den Geobasisdaten der Niedersächsischen Vermessungs- und Katasterverwaltung, © 2020
LGLN
Gemeinde Wiefelstede
Landkreis Ammerland
Standortkonzept Windenergie
Karte 5: Positivflächen - Nach Abzug harter und weicher Tabuzonen mit Eignung für mind. 1 WEA (Rotordurchmesser 110 m)
Oktober 2021
1:30.000 (im Original DIN A1)
Escherweg 1
26121 Oldenburg
Postfach 3867
26028 Oldenburg
Telefon 0441/97174-0
Telefax 0441/97174-73
E-Mail info@nwp-ol.de
Internet www.nwp-ol.de
NWP Planungsgesellschaft mbH
Gesellschaft für räumliche Planung und Forschung
NWP