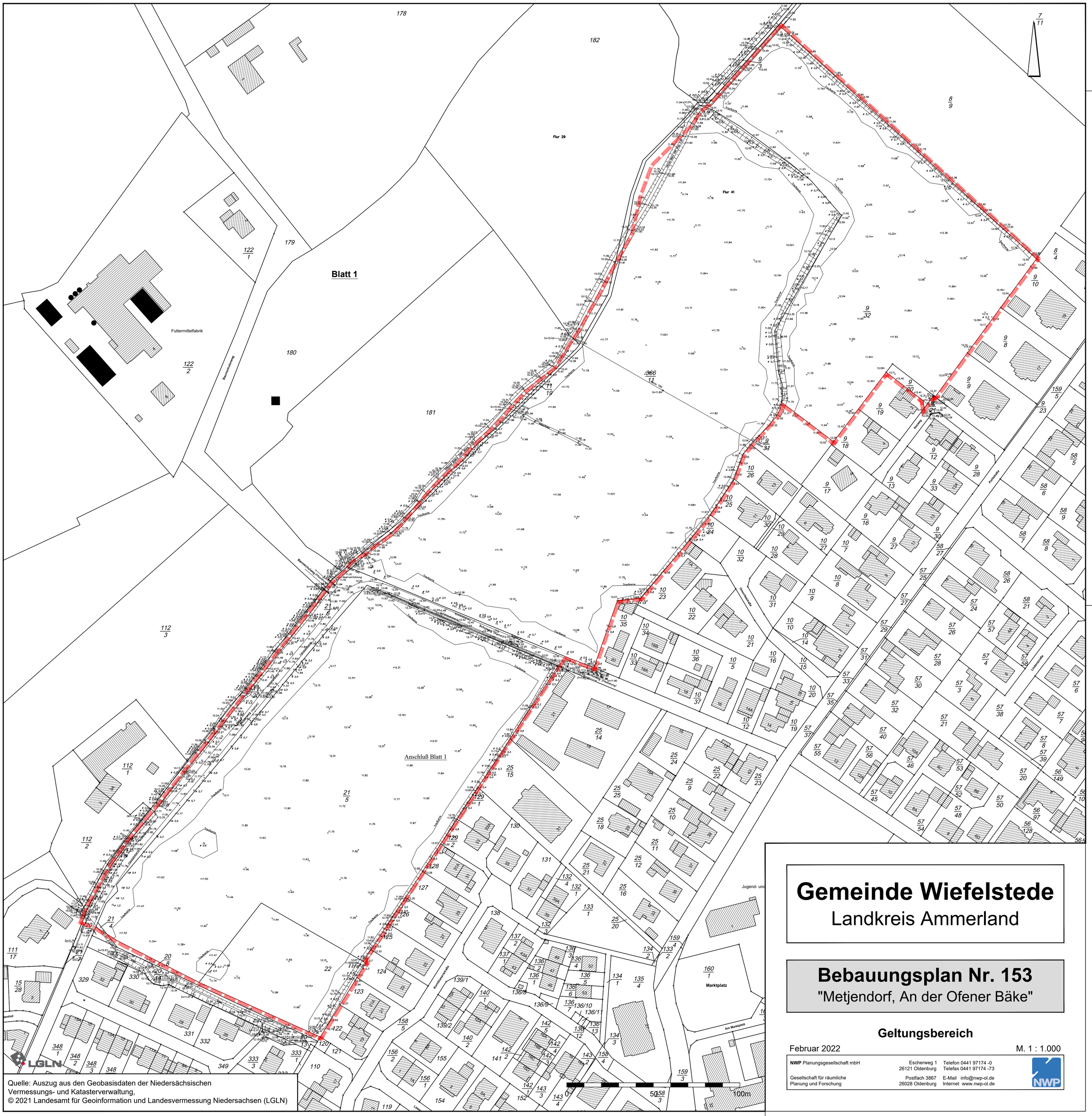


Quelle: Auszug aus den Geobasisdaten der Niedersächsischen Vermessungs- und Katasterverwaltung,
© 2021 Landesamt für Geoinformation und Landesvermessung Niedersachsen (LGLN)

# Gemeinde Wiefelstede

## Landkreis Ammerland

# Bebauungsplan Nr. 153

## "Metjendorf, An der Ofener Bäke"

### Geltungsbereich

Februar 2022

M. 1 : 1.000

**NWP** Planungsgesellschaft mbH
Gesellschaft für räumliche Planung und Forschung

Escherweg 1
26121 Oldenburg

Postfach 3867
26028 Oldenburg

Telefon 0441 97174 -0
Telefax 0441 97174 -73

E-Mail info@nwp-ol.de
Internet www.nwp-ol.de