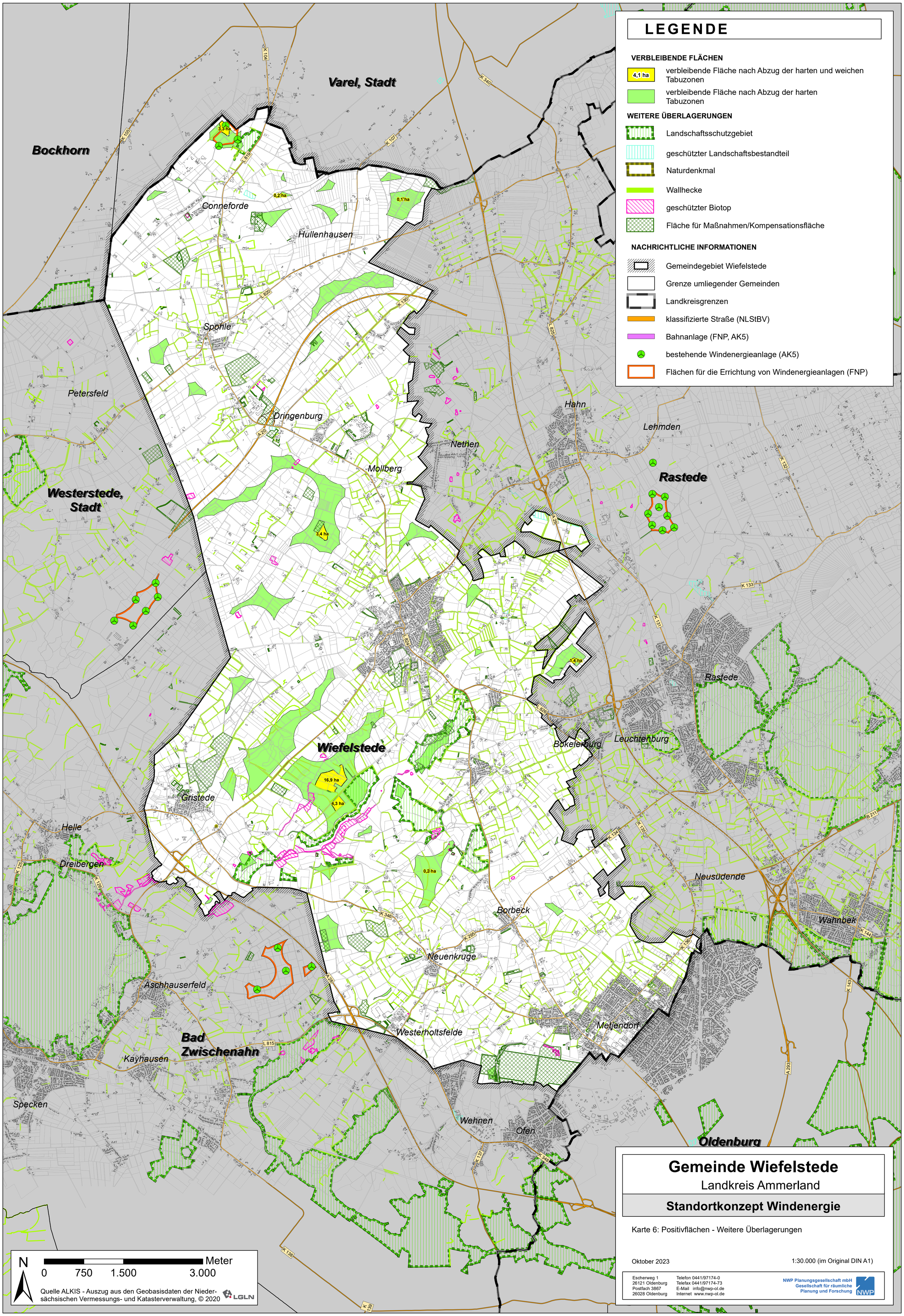
LEGENDE
VERBLEIBENDE FLÄCHEN
4,1 ha
verbleibende Fläche nach Abzug der harten und weichen Tabuzonen
verbleibende Fläche nach Abzug der harten Tabuzonen
WEITERE ÜBERLAGERUNGEN
Landschaftsschutzgebiet
geschützter Landschaftsbestandteil
Naturdenkmal
Wallhecke
geschützter Biotop
Fläche für Maßnahmen/Kompensationsfläche
NACHRICHTLICHE INFORMATIONEN
Gemeindegebiet Wiefelstede
Grenze umliegender Gemeinden
Landkreisgrenzen
klassifizierte Straße (NLStBV)
Bahnanlage (FNP, AK5)
bestehende Windenergieanlage (AK5)
Flächen für die Errichtung von Windenergieanlagen (FNP)
Varel, Stadt
Bockhorn
Conneforde
Hullenhausen
Spohle
Petersfeld
Dringenburg
Hahn
Lehmden
Nethen
Mollberg
Rastede
Westerstede, Stadt
Wiefelstede
Bokelerburg
Leuchtenburg
Gristede
Helle
Dreibergen
Neusüdende
Borbeck
Wahnbek
Neuenkruge
Aschhauserfeld
Bad Zwischenahn
Kayhausen
Westerholtsfelde
Metjendorf
Specken
Wehnen
Ofen
Oldenburg
3,3 ha
0,2 ha
0,1 ha
3,4 ha
1,4 ha
16,9 ha
4,3 ha
0,2 ha
N
Meter
0
750
1.500
3.000
Quelle ALKIS - Auszug aus den Geobasisdaten der Niedersächsischen Vermessungs- und Katasterverwaltung, © 2020
LGLN
Gemeinde Wiefelstede
Landkreis Ammerland
Standortkonzept Windenergie
Karte 6: Positivflächen - Weitere Überlagerungen
Oktober 2023
1:30.000 (im Original DIN A1)
Escherweg 1
26121 Oldenburg
Postfach 3867
26028 Oldenburg
Telefon 0441/97174-0
Telefax 0441/97174-73
E-Mail info@nwp-ol.de
Internet www.nwp-ol.de
NWP Planungsgesellschaft mbH
Gesellschaft für räumliche Planung und Forschung
NWP