

Liegenschaftskarte 1:1000

Erstellt am 05.11.2015

Standardpräsentation

E = 32440637

N = 5901819

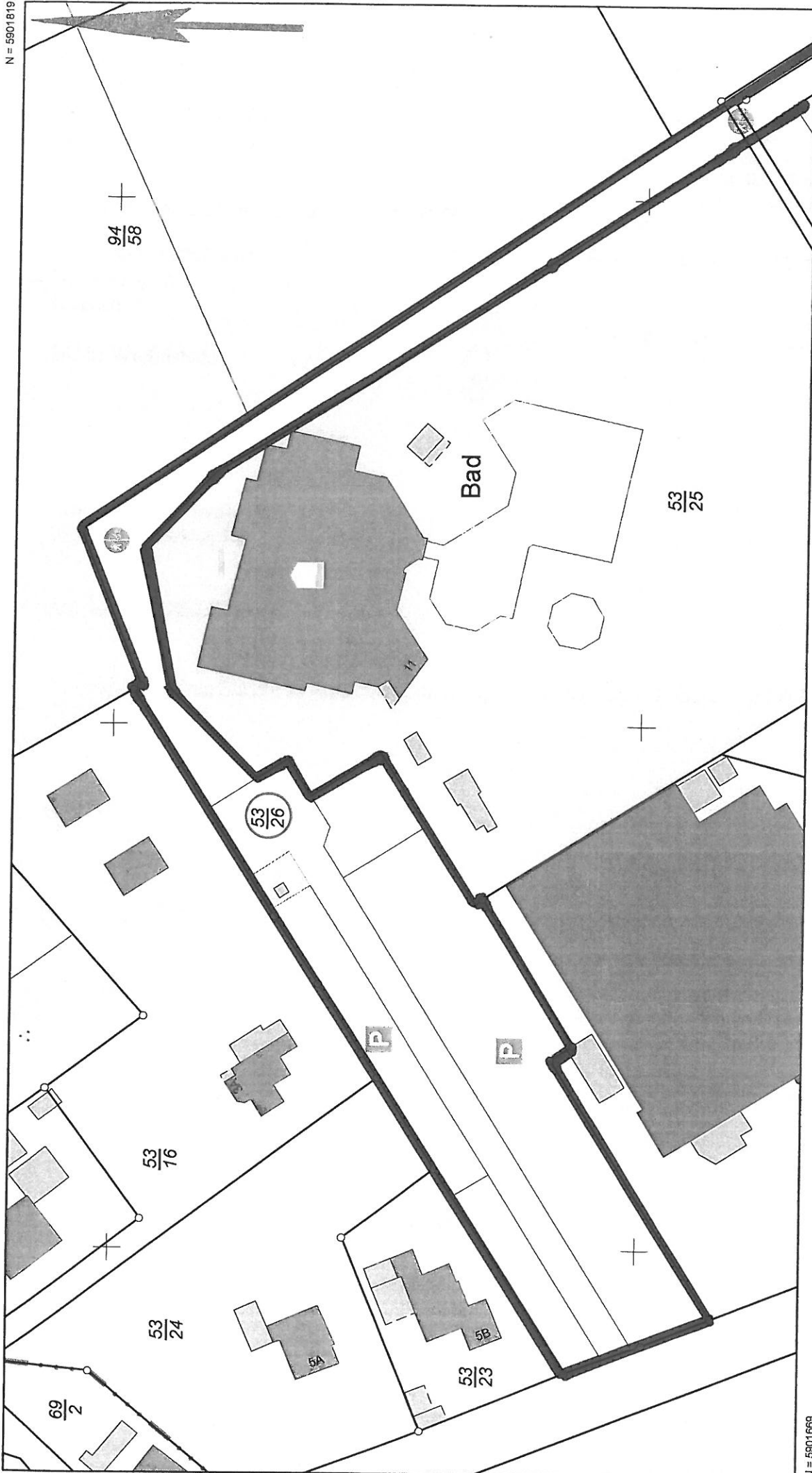

N = 5901669

Maßstab 1:1000
0 10 20 30
Meter



**Vermessungs- und Katasterverwaltung
Niedersachsen**
Gemeinde: Wiefelstede
Gemarkung: Wiefelstede

Verantwortlich für den Inhalt:
Landesamt für Geoinformation und Landesvermessung Niedersachsen

- Katasteramt Westerstede - Stand: 31.10.2015
Wilhelm-Geiler-Straße 11
9 26655 Westerstede

Bereitgestellt durch:

Landesamt für Geoinformation und Landesvermessung Niedersachsen
LGLN Regionaldirektion Oldenburg-Cloppenburg - Katasteramt Wester-
Wilhelm-Geiler-Straße 11
26655 Westerstede

Zeichen: E4-445/2015
Die Verwertung für nichteigene oder wirtschaftliche Zwecke und die öffentliche Wiedergabe sind gemäß § 5 Niedersächsisches Gesetz über das
amtliche Vermessungswesen vom 12. Dezember 2002 (Nds. GVBl. 2003) nur mit Erlaubnis der für den Inhalt verantwortlichen Behörde zulässig.

E = 32440357



Gemeinde: Wiefelstede
Gemarkung: Wiefelstede

Flurstück: 54/11
Flur: 9

Erstellt am 05.11.2015

N = 5901699

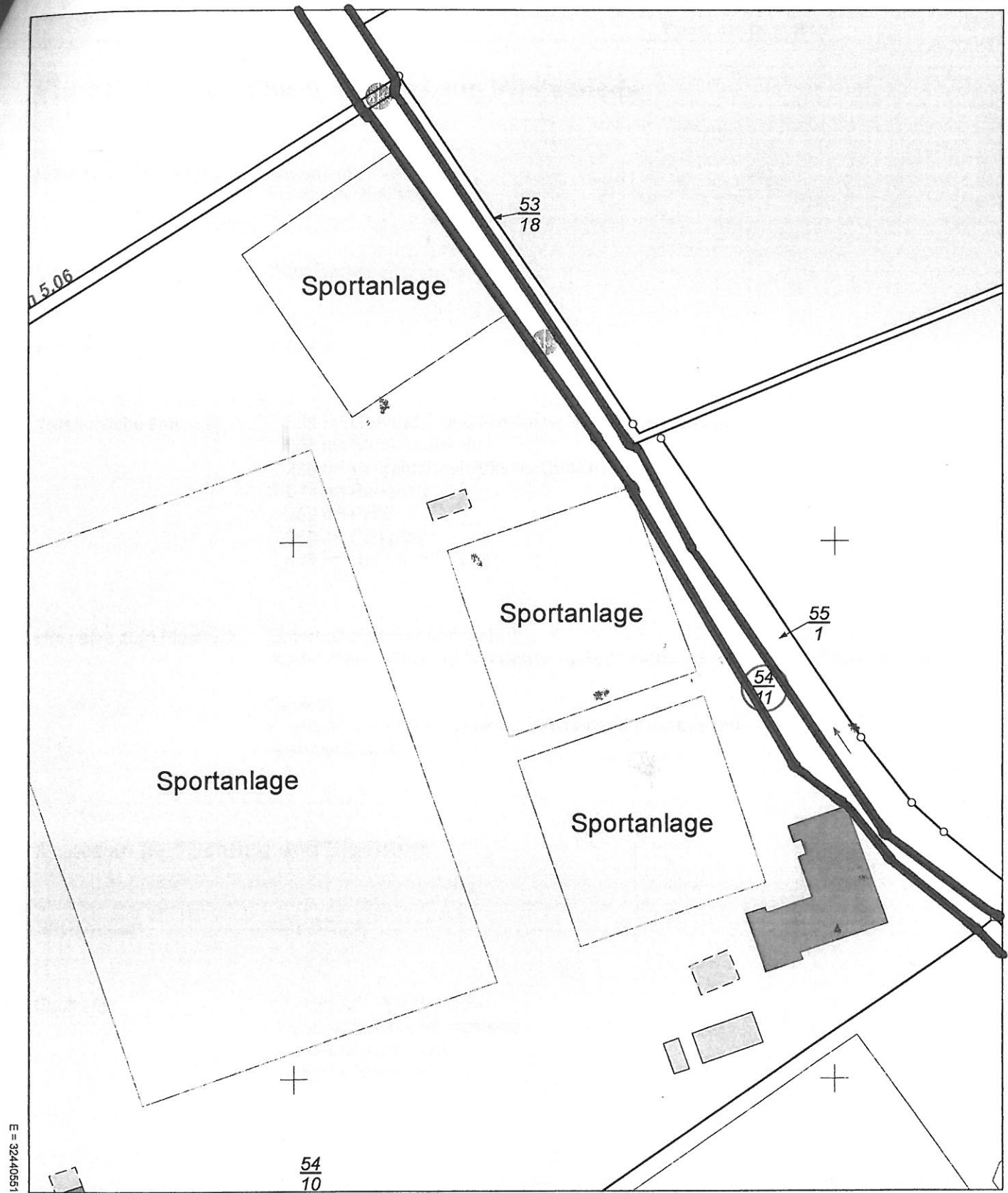

N = 5901479

Maßstab 1:1000 0 10 20 30 Meter

Verantwortlich für den Inhalt:
Landesamt für Geoinformation und Landesvermessung Niedersachsen
- Katasteramt Westerstede - Stand: 31.10.2015
Wilhelm-Geiler-Straße 11
26655 Westerstede

Bereitgestellt durch:
Landesamt für Geoinformation und Landesvermessung Niedersachsen
LGLN Regionaldirektion Oldenburg-Cloppenburg - Katasteramt Wester
Wilhelm-Geiler-Straße 11
26655 Westerstede
Zeichen: E4-445/2015

Die Verwertung für nichteigene oder wirtschaftliche Zwecke und die öffentliche Wiedergabe sind gemäß § 5 Niedersächsisches Gesetz über das amtliche Vermessungswesen vom 12. Dezember 2002 (Nds. GVBl. 2003) nur mit Erlaubnis der für den Inhalt verantwortlichen Behörde zulässig.