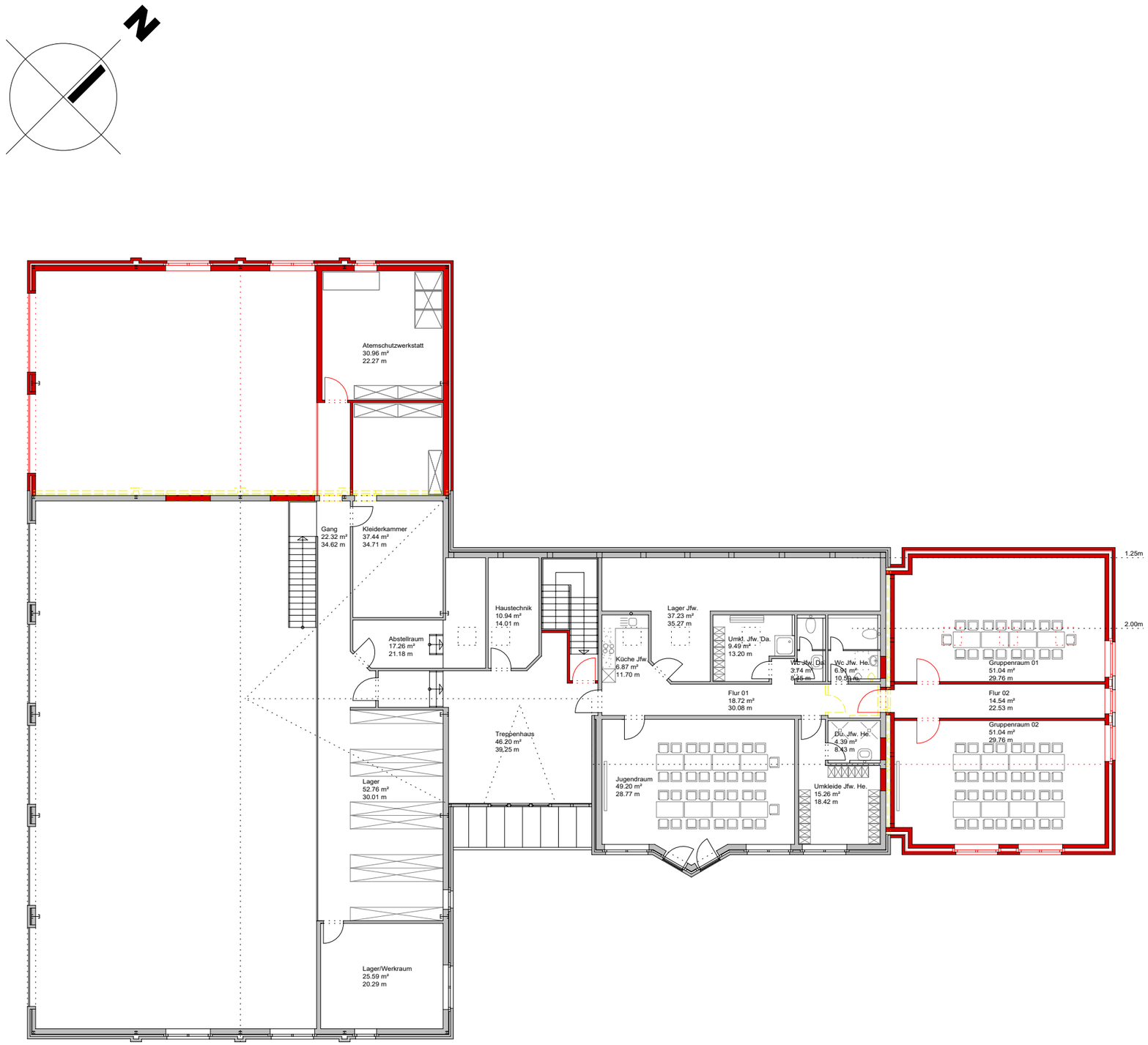

legende

- bestand
- neu
- abbruch

erweiterung feuerwehr wiefelstede - dachgeschoss

m. 1:200